

## 8 01 02 - Verkooptekeningen

werknummer	2379.1
opdrachtgever	Waijjer Projectrealisatie b.v. Voorburg
betreft	Den Hoorn, Centrumplan
fase	definitief ontwerp, verkoop
status	definitief
datum	14-04-2026

rpds

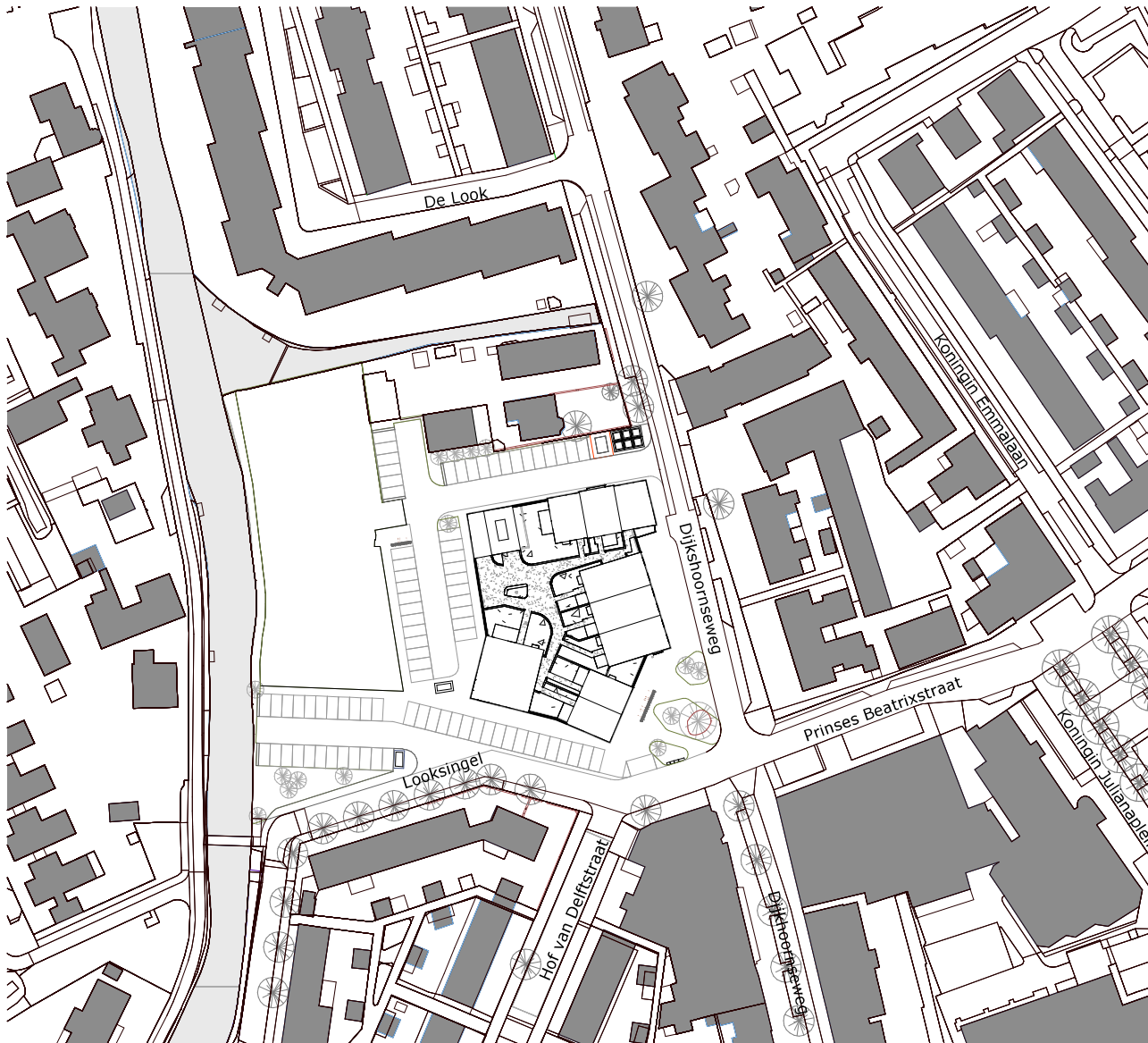

trafo +  
ondergrondse  
containers



opstelplaats  
winkeldrags, met  
overkapping

ontwerp openbaar gebied  
is niet definitief en wordt  
door gemeente aangelegd



betreft  
Den Hoorn,  
Centrumplan  
werknummer  
2379.1

schaal  
1 : 1000

datum  
14-04-2026

onderdeel  
**situatie**

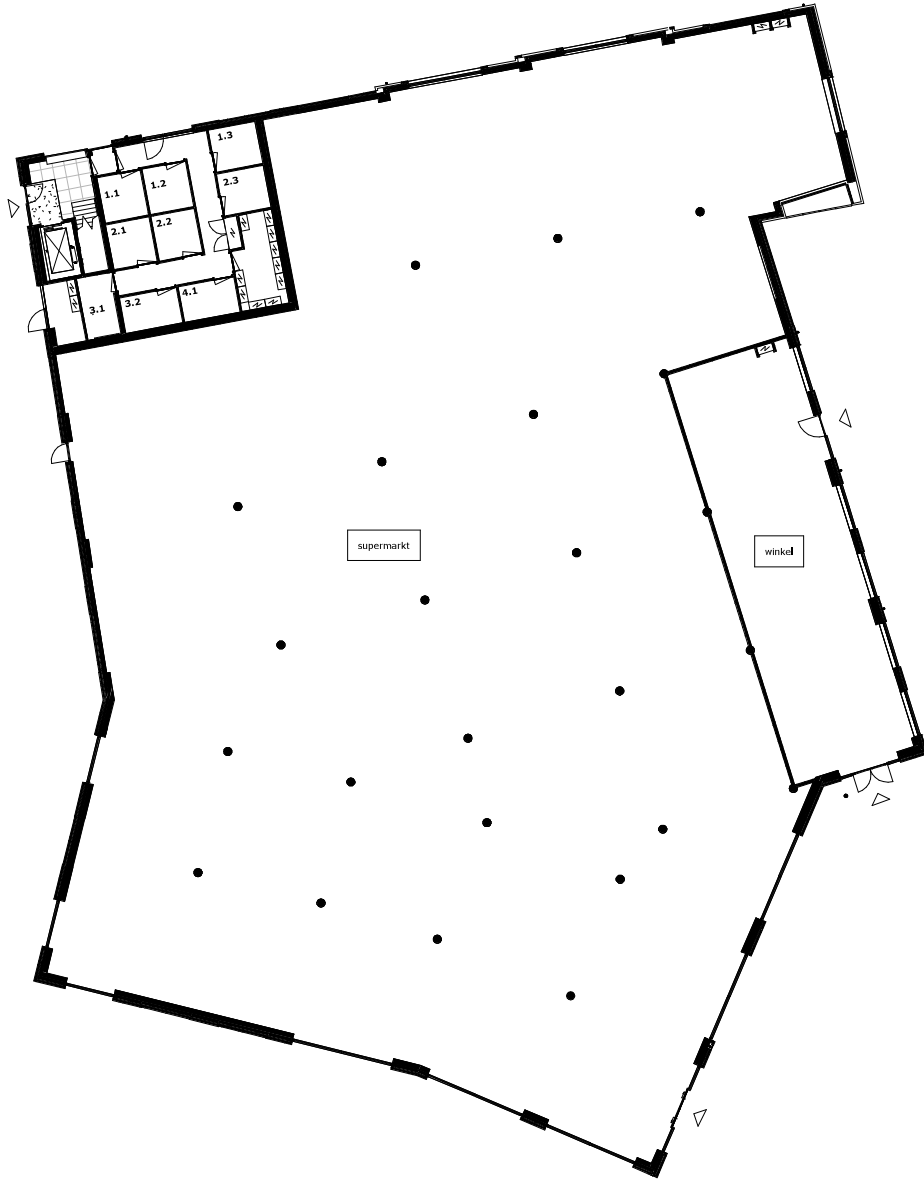

werknummer  
2379.1

schaal  
1 : 250

datum  
14-04-2026

niveau 0



werknummer  
2379.1

schaal  
1 : 250

datum  
14-04-2026

niveau 1



werknummer  
2379.1

schaal  
1 : 250

datum  
14-04-2026

niveau 2

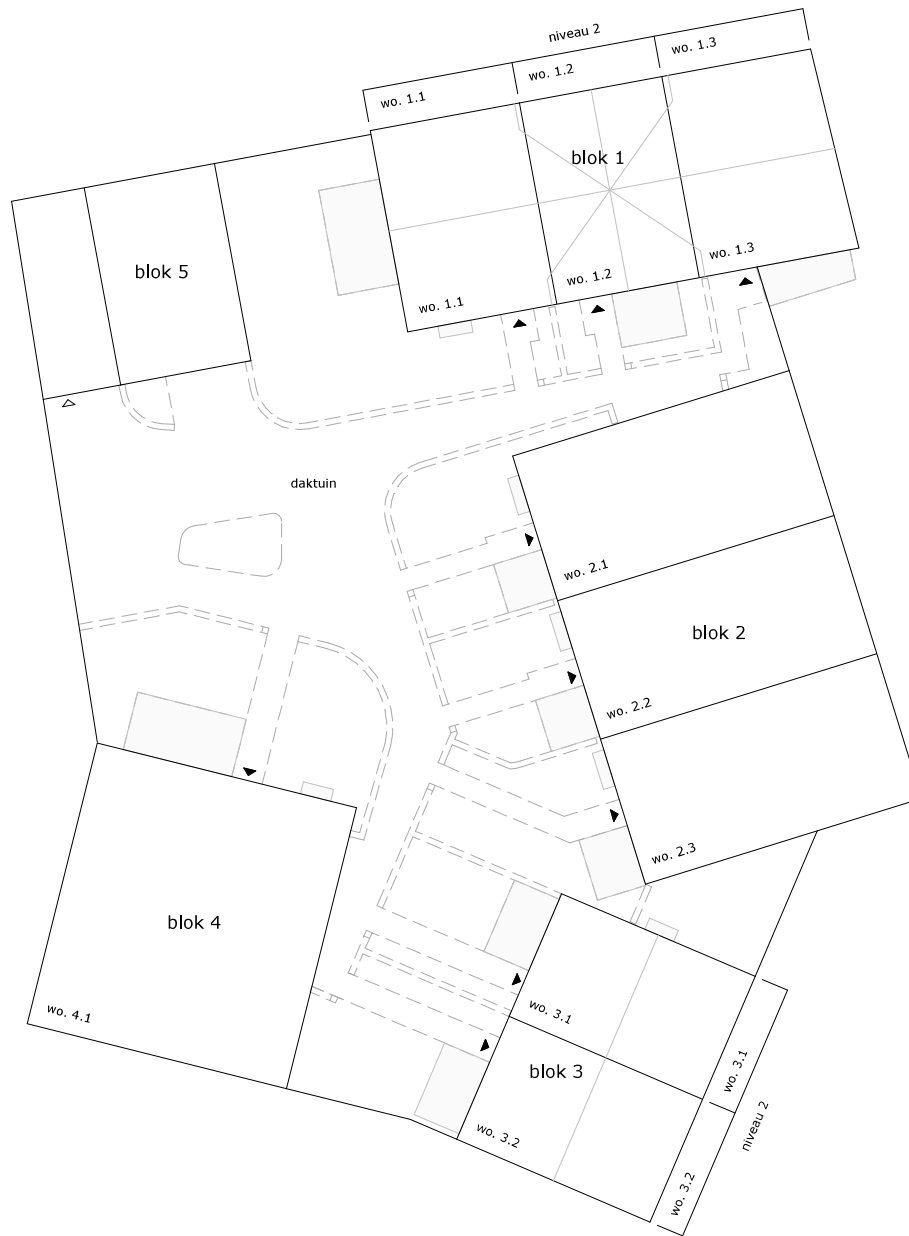

werknummer  
2379.1

schaal  
1 : 250

datum  
14-04-2026

woningen

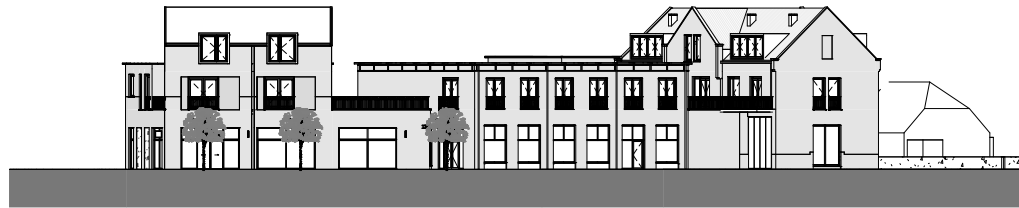

entree supermarkt

blok 3

blok 2

blok 1

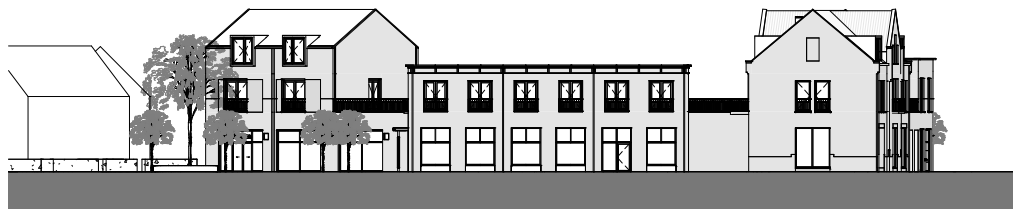

Dijkshoornseweg

blok 3

blok 2

blok 1

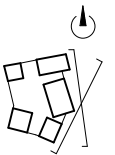

betreft  
Den Hoorn,  
Centrumplan  
werknummer  
2379.1

schaal  
1 : 400

datum  
14-04-2026

onderdeel  
**gevels**



Looksingel

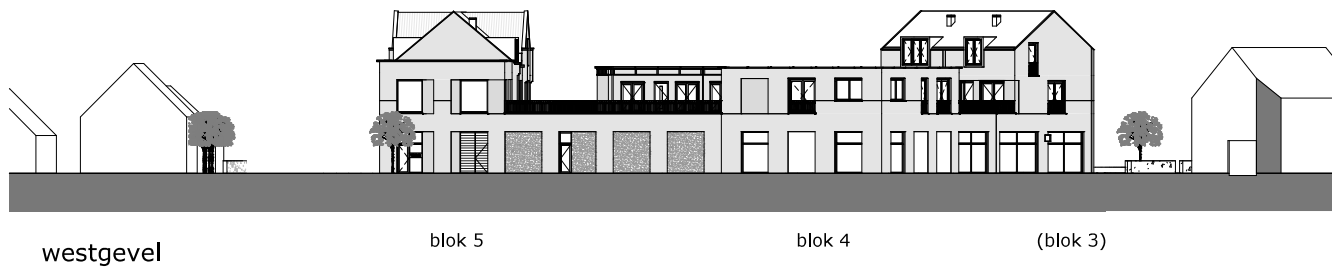

westgevel

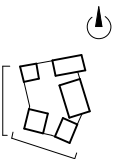

betreft  
Den Hoorn,  
Centrumplan  
werknummer  
2379.1

schaal  
1 : 400

datum  
14-04-2026

onderdeel  
**gevels**



noordgevel

blok 1

blok 5

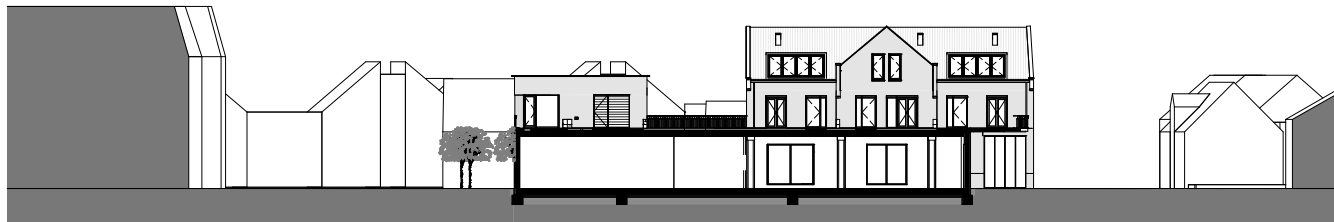

achtergevel noordgevel

blok 5

blok 1

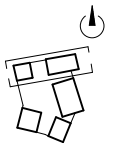

betreft  
Den Hoorn,  
Centrumplan  
werknummer  
2379.1

schaal  
1 : 400

datum  
14-04-2026

onderdeel  
**gevels**

	aansluitpunt CO <sub>2</sub>		elektrische radiator
	aansluitpunt thermostaat		verwarming verdeler
	aansluitpunt data		videfoon
	aansluitpunt zonwering		wandlichtpunt
	loze leiding		plafondlichtpunt
	centraal aardingspunt		luchtafvoer gebalanceerde ventilatie
	aardingsmat		luchtafvoer gebalanceerde ventilatie
	bedieningspaneel ventilatie		luchttoevoer gebalanceerde ventilatie
	beldrukker		luchttoevoer gebalanceerde ventilatie
	enkele wandcontactdoos met randaarde, waterdicht		rookmelder
	aansluitpunt radiator		enkelpolige schakelaar
	enkele wandcontactdoos met randaarde		dubbelpolige schakelaar
	aansluitpunt droger		wisselschakelaar
	aansluitpunt verwarming verdeler		vloerverwarming
	aansluitpunt warmtepomp		schel
	aansluitpunt wasmachine		dubbele deur (rechts loopdeur)
	aansluitpunt warmte terugwinning		
	dubbele wandcontactdoos met randaarde, boven elkaar geplaatst		

betreft  
Den Hoorn,  
Centrumplan  
werknummer  
2379.1

schaal  
1 : 50

datum  
14-04-2026

onderdeel  
**legenda**

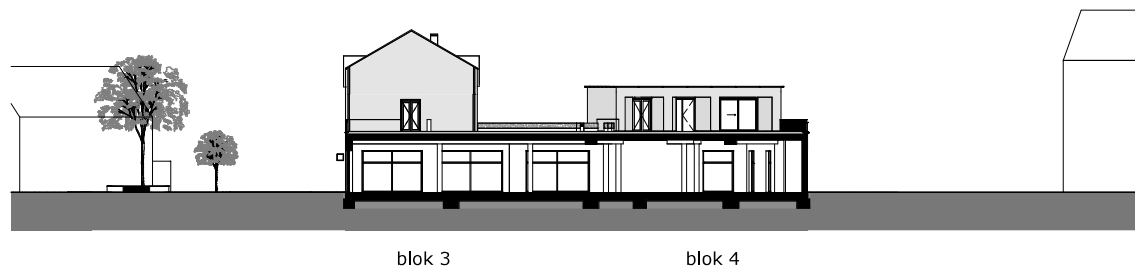

Doorsnede A

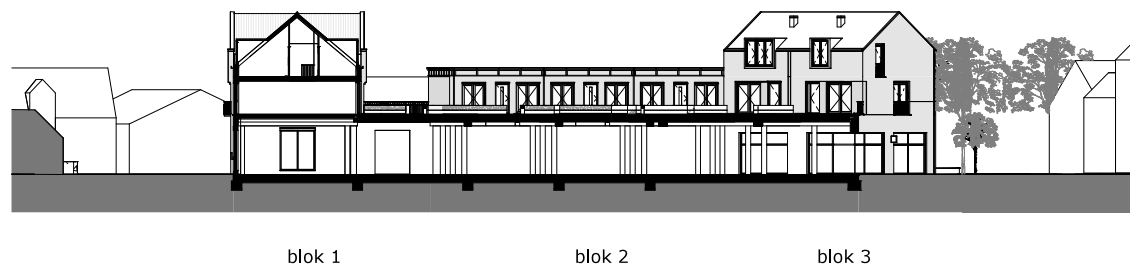

Doorsnede B



betreft  
Den Hoorn,  
Centrumplan  
werknummer  
2379.1

schaal  
1 : 400

datum  
14-04-2026

onderdeel  
**doorsnedes**

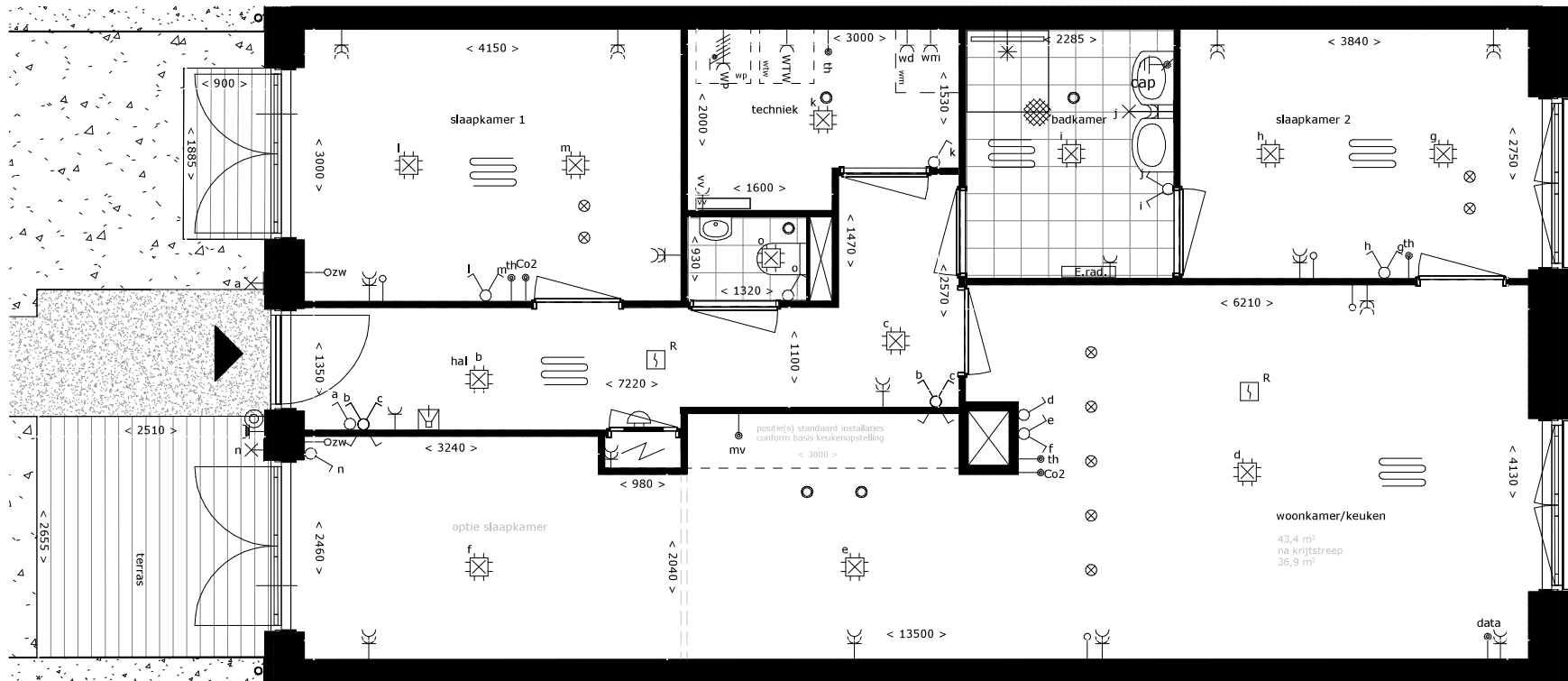

betreft  
Den Hoorn,  
Centrumplan  
werknummer  
2379,1

schaal  
1 : 50

datum  
14-04-2026

onderdeel  
**wo 2.2**  
niveau 1